



การไฟฟ้าส่วนภูมิภาค
PROVINCIAL ELECTRICITY AUTHORITY

เลขที่ .ก.๓.สค.(ป.บ.) ๕๖๗ /๒๕๖๒

ชื่อผู้รับ นายภัคพงษ์ วงษ์พันธ์ุทา

ชื่อผู้ส่ง นายสมศักดิ์ สร้อยสุข

ส่งทางสารบรรณอิเล็กทรอนิกส์
วันที่ ๖ พ.ย. ๒๕๖๒

วันที่ ๖ พ.ย. ๒๕๖๒

ตำแหน่ง .อก.ปบ.(ก.๓)

ตำแหน่ง .ชจก.(อ) รักษาการแทน ผจก.กฟลง.สค.ชั้น๑

ด้วยการไฟฟ้า.จ.สมุทรสาคร จะขอตัดไฟเพื่อปฏิบัติงาน เพื่อก่อสร้าง.ปรับปรุง.ระบอบจำหน่าย.... ตามแผนผังสั่งแบบ
จำนวน ๒ แผ่น ดังนี้

ที่	พิดเดอร์	วัน/เดือน/ปี	ตั้งแต่เวลา	ถึงเวลา	ลักษณะงานที่ปฏิบัติ/ บริเวณ	จาก	ถึง	ผู้ควบคุมงาน
๑.	SMI๐๔	๑๗ พ.ย. ๖๒	๐๘.๐๐ น.	๑๗.๐๐ น.	ก่อสร้าง ปรับปรุงระบบจำหน่าย บริเวณ ตั้งแต่ สค.๙ ถึง ปากช. เงินประเสริฐ	SMI๔S-๐๑	SMI๒S-๐๒	นายนิทัศน์ เตชะวัน โต โทร ๐๙-๑๕๑๐-๔๔๔๔
๒	SMI๐๔	๑๗ พ.ย. ๖๒	๐๘.๐๐ น.	๑๗.๐๐ น.		SMI๔S-๐๑	KTBS-๑๐ บ.ฮาร์วาด	
๓	SMI๐๔	๑๗ พ.ย. ๖๒	๐๘.๐๐ น.	๑๗.๐๐ น.		SMI๔S-๐๑	SMI๗S-๐๒	
๔	SMI๐๔	๑๗ พ.ย. ๖๒	๐๘.๐๐ น.	๑๗.๐๐ น.		SMI๔S-๐๑	KTBS-๐๙ ปากช.เงินประเสริฐ	

พื้นที่ที่มีผู้ใช้ไฟได้รับผลกระทบ(ไฟดับ)...บริเวณ ตั้งแต่สถานีฯ.สค.๙ ถึง ปากช.เงินประเสริฐ.....

ผู้ประสานงานการดับไฟ ชื่อ...นายอำนาจ เทียนทอง...ตำแหน่ง.....หน.ปบ.....โทร.....๐๘-๑๙๙๕-๕๒๖๐.....

พื้นที่ ที่ขอตัดไฟปฏิบัติงานมีสายเคเบิลใยแก้วนำแสงของ กฟภ. (หากมีโอกาสชำรุด ผศส.กรส.(ก.๓) จะไปตรวจสอบก่อนปฏิบัติงาน)

๑. มีสายเคเบิลใยแก้วนำแสง ๑.๑ มีโอกาสชำรุด ๑.๒ ไม่มีโอกาสชำรุด

๒. ไม่มีสายเคเบิลใยแก้วนำแสง

(นายสมศักดิ์ สร้อยสุข) ๖ พ.ย. ๖๒

ตำแหน่ง.....ชจก.(อ) รักษาการแทน ผจก.กฟลง.สค.ชั้น๑

สำหรับแผนควบคุมการจ่ายไฟ (ผคฟ.) กฟผ.๓

เรียน อก.ปป.(ก.๓)

ผคฟ. พิจารณาแล้วเห็นควร

อนุมัติให้ดับไฟตามคำขอข้อ..... ฟีดเดอร์..... จาก..... ถึง.....
ในวันที่..... ตั้งแต่เวลา..... น. ถึง..... น. ตามใบสั่งทำสวิชชิงเลขที่.....

อนุมัติให้ดับไฟตามคำขอข้อ..... ฟีดเดอร์..... จาก..... ถึง.....
ในวันที่..... ตั้งแต่เวลา..... น. ถึง..... น. ตามใบสั่งทำสวิชชิงเลขที่.....

อนุมัติให้ดับไฟตามคำขอข้อ..... ฟีดเดอร์..... จาก..... ถึง.....
ในวันที่..... ตั้งแต่เวลา..... น. ถึง..... น. ตามใบสั่งทำสวิชชิงเลขที่.....

อนุมัติให้ดับไฟตามคำขอข้อ..... ฟีดเดอร์..... จาก..... ถึง.....
ในวันที่..... ตั้งแต่เวลา..... น. ถึง..... น. ตามใบสั่งทำสวิชชิงเลขที่.....

อนุมัติให้ดับไฟตามคำขอข้อ..... ฟีดเดอร์..... จาก..... ถึง.....
ในวันที่..... ตั้งแต่เวลา..... น. ถึง..... น. ตามใบสั่งทำสวิชชิงเลขที่.....

พนักงานศูนย์ฯ นาย..... ประสานงานการขอดับไฟกับ.....

(.....)

สำหรับผู้อนุมัติ

ที่ ก.๓ กปป.(คฟ.)

เรียน ผจก.....

อก.บข.(ก.๓), อก.วว.(ก.๓)

อนุมัติ และแจ้ง จป. เพื่อตรวจสอบความปลอดภัย

พร้อมทั้งลงข้อมูลแจ้งแผนดับไฟลงใน www.pea.co.th

ขั้นตอนการสวิชชิง..... แผ่น

แผนผังแนบ..... แผ่น

ผจฟ..... (สถานีฯ.....)

เพื่อทราบ และจัดพนักงานเข้าปฏิบัติงานร่วมกับศูนย์ฯ นครปฐม

ตั้งแต่วันที่..... น. เป็นต้นไป จนกว่างานจะแล้วเสร็จ

สถานีจ่ายไฟฟ้าตอม่วงปฏิบัติงาน

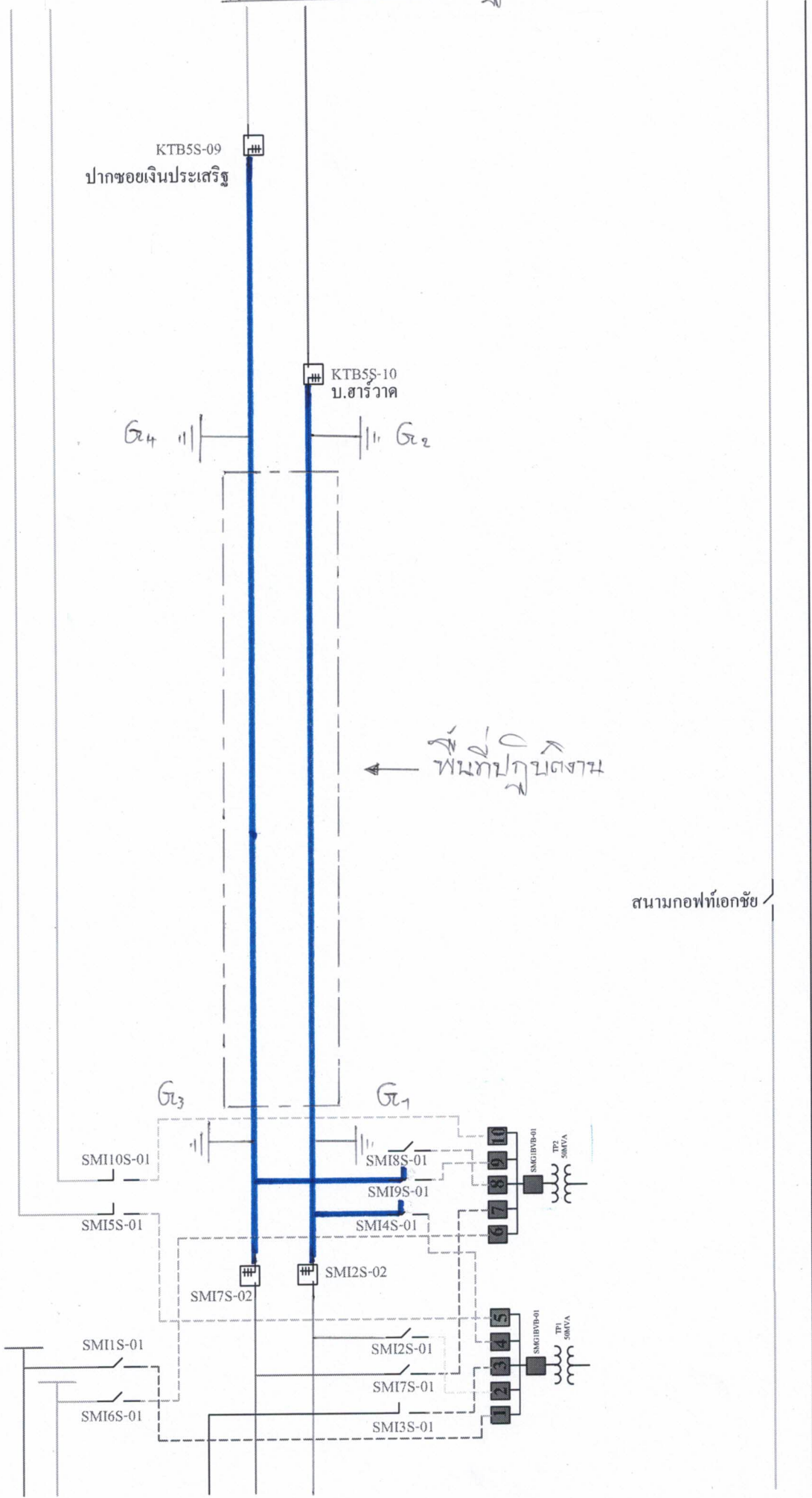

KTB5S-09
ปากซอยเงินประเสริฐ

KTB5S-10
บ.ฮาราวาด

G4 G2

← พื้นที่ปฏิบัติงาน →

สนามกอล์ฟเอกชัย

SMI10S-01

SMI5S-01

SMI1S-01

SMI6S-01

SMI8S-01

SMI9S-01

SMI4S-01

SMI2S-02

SMI2S-01

SMI7S-01

SMI3S-01

SMI7S-02

SMI0VB-01
TP2
50MVA

SMI0VB-01
TP1
50MVA

สถานีจ่ายไฟฟ้าก่อนปฏิบัติงาน

KTB5S-09
ปากซอยเงินประเสริฐ

KTB5S-10
บ.สารวาด

สนามกอล์ฟเอกชัย

